

DOKUMEN

- Scan ijazah dan transkrip S1
- Hasil TPA bila IPK < 3,00
(Alternatif: <https://iac.id/register-tes/>)
- Bukti pembayaran pendaftaran
- Surat keterangan sehat & bebas narkoba
- Surat jaminan biaya (format dari website admisi)
- Sertifikat TOEFL/TOEFL-like/prediction/EPT minimal setara 450 (Alternatif: <https://cakaps.com/sertifikasi-bahasa-inggris/>)
- Dua surat rekomendasi (dosen/atasan)
(Alternatif dosen Gizi IPB: <https://gizi.ipb.ac.id/profil-dosen/>)
- Surat izin dan jaminan bekerja kembali bagi yang sudah bekerja

Registrasi melalui:

admisi.ipb.ac.id



IPB University
— Bogor Indonesia —

Program Studi Pendidikan Profesi Nutritionis
Departemen Gizi Masyarakat
Fakultas Ekologi Manusia

PENDAFTARAN MAHASISWA BARU PROGRAM STUDI PENDIDIKAN PROFESI NUTRISIONIS Jalur Reguler (2 Semester)

Mulai Semester Genap, Januari 2026

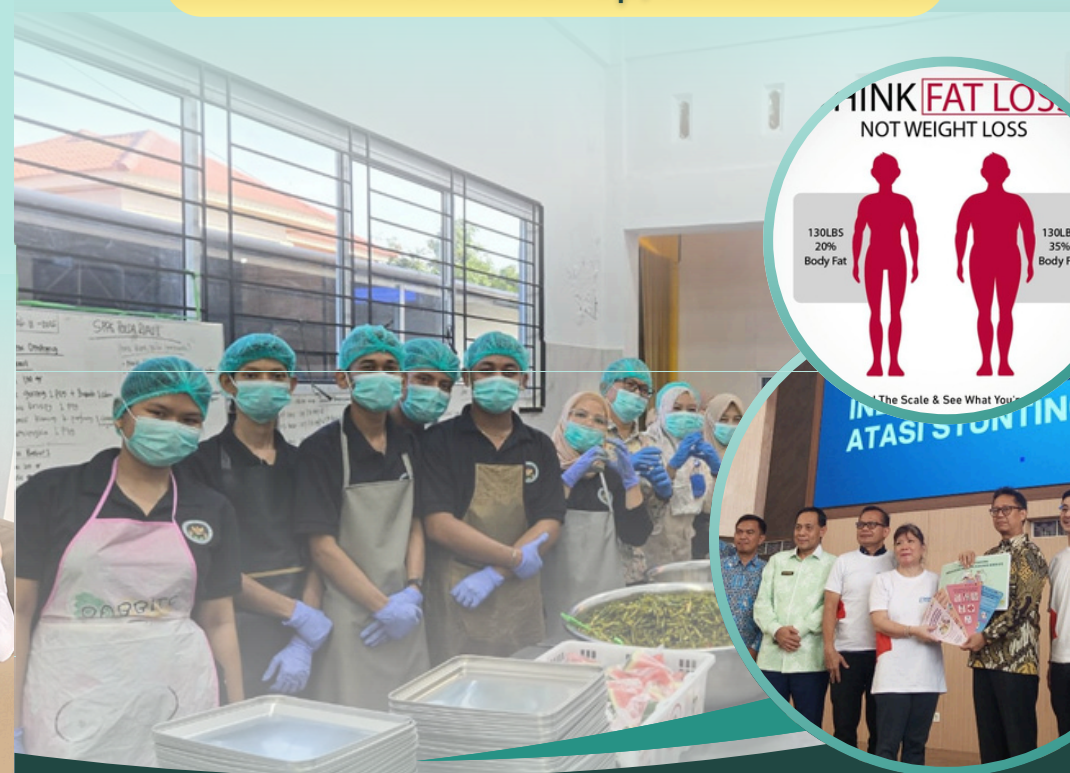

PROGRAM PENDIDIKAN

Program Profesi Nutrisionis mensyaratkan **38 SKS**, meliputi **orientasi dan praktik kerja profesi** (internship) yang dilaksanakan di Rumah Sakit untuk rotasi Gizi Klinik (GK); di Dinas Kesehatan, Puskesmas, Pusat Kebugaran, dan Perusahaan Program Wellness untuk rotasi Gizi Masyarakat (GM); serta di institusi penyelenggaraan makanan komersial (katering) untuk rotasi Manajemen Penyelenggaraan Makanan (MPM). Studi dijadwalkan selama 2 semester.

Jumlah mata kuliah yang diambil sebanyak **17 mata kuliah**, diawali dengan orientasi/pembekalan di awal masa perkuliahan, kemudian dilanjutkan dengan internship di lokasi praktik yang telah ditentukan.

DAFTAR MATA KULIAH / INTERSHIP

Semester 1

1. Orientasi dan Pematapan Materi GM (2 SKS)
2. Orientasi dan Pematapan Materi MPM (1 SKS)
3. Orientasi dan Pematapan Materi GK (1 SKS)
4. Pengembangan Produk Pangan Pencegahan PTM (2 SKS)
5. Pengendalian Kegemukan (3 SKS)
Konseling Gizi (2 SKS)
6. Asuhan Gizi Kasus Penyakit Dalam & Jantung (2 SKS)
7. Asuhan Gizi Performa Fisik & Kebugaran (2 SKS)
8. Sistem Mutu dan Keamanan Pangan (2 SKS)
9. Manajemen Penyelenggaraan Makanan (3 SKS)

Semester 2

1. Manajemen Gizi Kerja (3 SKS)
2. Manajemen Pencegahan PTM (3 SKS)
3. Manajemen Program Gizi Anak Sekolah dan Remaja (3 SKS)
4. Manajemen Program Gizi Ibu dan Balita (3 SKS)
5. Evaluasi Program dan Program Advokasi Gizi (2 SKS)
6. Nutripreneurship (2 SKS)
7. Tugas Akhir (2 SKS)

LAHAN PRAKTIK

Gizi Masyarakat

- Dinas Kesehatan dan Puskesmas Kabupaten Bogor
- Pusat Kebugaran

Gizi Klinik

- RS PMI
- RSUD Leuwiliang
- Klinik IPB Dramaga

Manajemen

Penyelenggaraan Makanan

- Green Catering
- Kitchen IICC PT. BLST

TANGGAL PENDAFTARAN DAN SELEKSI

*Ralat Jadwal

1	Pendaftaran (admisi.ipb.ac.id)	09-18 Januari 2026
2	Seleksi ujian tulis (daring)	20 Januari 2026 (08.00-10.00)
3	Tes psikologi (daring)	20 Januari 2026 (14.00-selesai)
4	Pengumuman seleksi 1	21 Januari 2026 (16.00 WIB)
5	Ujian Praktik (GK, GM, dan MPM) dan wawancara (luring)	24 Januari 2026
6	Pengumuman seleksi PMB	26 Januari 2026 (17.00 WIB)
7	Registrasi Ulang dan pembayaran UKT (daring)	26-28 Januari 2026
8	Awal kuliah (orientasi)	02 Februari 2026

BIAYA MASUK

Uang Pendaftaran : **Rp 1.000.000,00**

Uang Kuliah : **Rp 12.500.000,00/semester**

PERSYARATAN

1. Pria/Wanita lulusan S1 Gizi (S.Gz.), Magister Gizi (M.Gz.), atau Doktor Gizi (Dr.Gz.) dari prodi minimal terakreditasi B; atau lulusan Gizi Masyarakat & Sumberdaya Keluarga IPB (Ir./SP); atau lulusan S1 Kesehatan Masyarakat peminatan Gizi (S.KM.) lulusan ≤ 2012 yang bekerja di bidang gizi.
2. IPK minimal 3,00. Bila IPK < 3,00, wajib melampirkan hasil TPA